

**MAGYAR KERESKEDELMI ÉS IPARKAMARA**

**SZINTVIZSGA  
SZAKMAI GYAKORLATI FELADAT  
14/2013. (IV.5.) NGM rendelet alapján**

**"B" feladat**

**Szakképesítés azonosító száma, megnevezése:  
34 521 07 Járműipari fémalkatrész-gyártó**

**Szintvizsga időtartama:**180 perc  
**Elérhető maximális pontszám:** 100 pont

**Szintvizsga ajánlott időpontja:** első szakképző évfolyam március hónap

**„B” feladat**

**B/I. feladat**

**75 pont  
150 perc**

**rajzsám: 2014/Jgy02**

Tanulmányozza a Tartólap nevű alkatrész 2014/Jgy02 számú mellékelt rajzát!  
Készítse el a munkadarabot a rajz alapján.

**Kiegészítő információk:**

Folyamatosan ellenőrizze a készítés folyamata során a méreteket!

Alapvető követelmény a műhelymunkára kidolgozott munkabiztonsági és környezetvédelmi szabályok betartása.

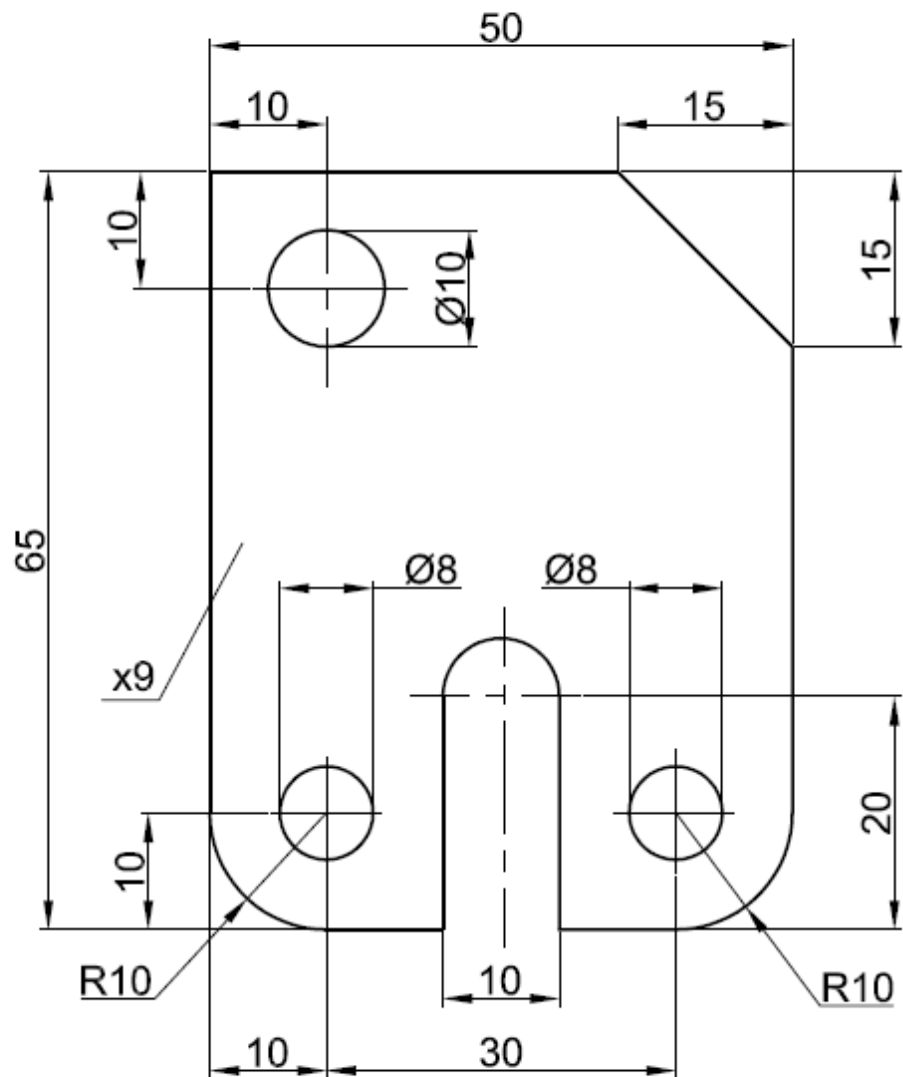

Méreték tűrése:  $\pm 0,1$   
 Élek letörése:  $0,2 \times 45^\circ$   
 Szögtűrés:  $\pm 10'$

Készítette	Tárgy	Méretarány	Nyersméret
	Tartólap	M2:1	66x51x9
Dátum		Anyag	Rajzszám
2014.03.30		S235JR	2014/Jgy02

**B/II. feladat**

**25 pont**  
**30 perc**

Végezze el az Ön által elkészített alkatrész megadott méreteinek ellenőrzését a részfeladatokban meghatározottak szerint.

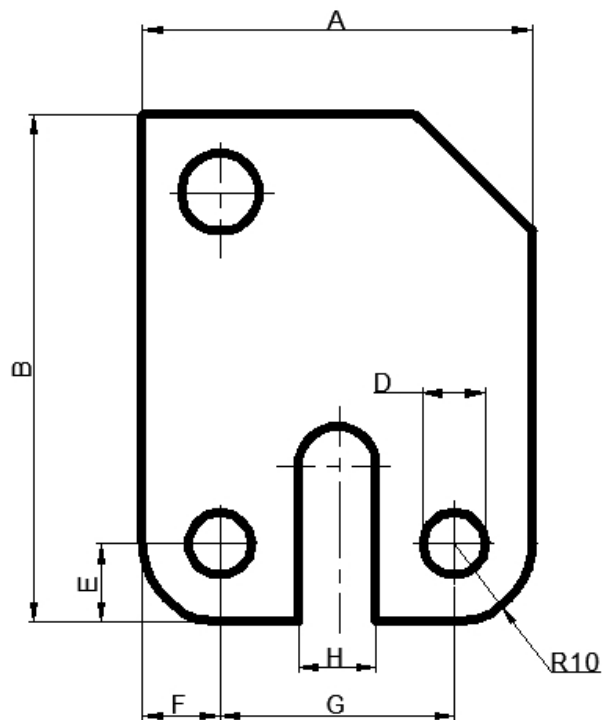

**B/II.1.** A betűkkel jelölt méreteket háromszor mérje meg, és adja meg a mérések átlagát!

	X <sub>1</sub>	X <sub>2</sub>	X <sub>3</sub>	Átlag
<b>A</b>				
<b>B</b>				
<b>C</b>				
<b>D</b>				
<b>E</b>				
<b>F</b>				
<b>H</b>				

**B/II.2.** A lekerekítést ellenőrizze rádiusszablon segítségével (a minősítés „megfelel” vagy „nem felel meg” legyen)!

	Minősítés
R10	